

HÄNGESCHIENEN 60er Rohr

AN STAHLSEILEN  
ABGEHÄNGT

26 PROSPEKTZÜGE, A 600 Kp. HUBLAST  
(gleichmäßige Verteilung 4 x 150 oder 8 x 75)

75 Kp. HUBLAST/ SEILZUG

☐ = ANSCHLUSS-, ELT., SW, KW, IM FUSSBODEN  
30/30, MIT ABDECKUNG

ZÜGE: 1,3,5,9,11,13,15,17,19,21,23,25 = ERCO 3 PHASIG

ZÜGE: 2,4,6,8,10,12,14,16,18,20,22,24,26 = ERCO 3 PHASIG

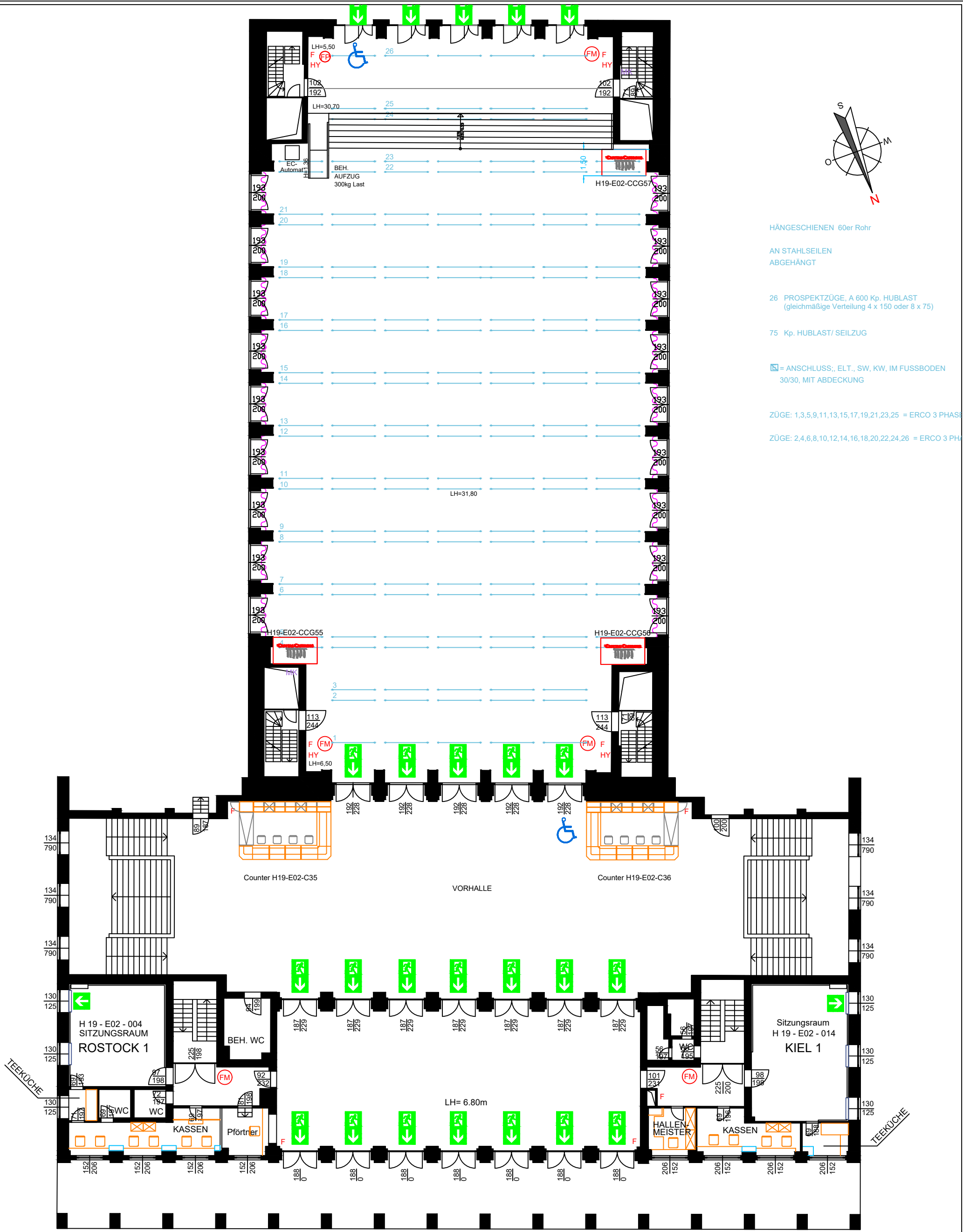

Legende / Key :

- F Feuerlöscher / fire extinguisher
- (FM) Feuermelder / fire alarm
- ELT Elektrotechnik / electrical equipment
- ☐ Notausgang / emergency exit

**Messe Berlin**

Messe Berlin GmbH Telefon: +49 (0)30/3038-0  
Messedamm 22 Telefax: +49 (0)30/3038-2325  
14055 Berlin E-Mail: central@messe-berlin.de

Veranstaltung:  
[MATCHCODE]

Veranstaltungszeit:  
[VON - BIS]  
Raum / Saal / Bereich:  
Halle 19  
Plannummer / Planart / Inhalt:

erstellt: Name	Maßstab: 1:200 @ A3	geändert: 09/2019
-------------------	------------------------	----------------------

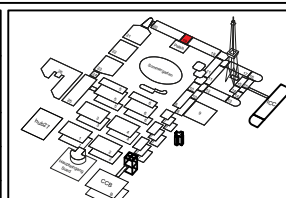

Für die Messe Berlin geprüft und freigegeben:  
Alle Maße sind vor Ort zu prüfen!